



GEMEINDE TILLMITSCH

Öffentliche Kundmachung

Gemäß § 92 Abs. 1 und 2 der Stmk. Gemeindeordnung 1967, LGBl. Nr. 115, in der letztgültigen Fassung wird kundgemacht:

Tillmitsch, am 07.10.2020

Betreff.: **Straßenpolizeiliche Maßnahmen –
Arbeiten auf und neben der Straße im Gemeindegebiet von Tillmitsch**

VERORDNUNG

Aufgrund der mit Bescheid der Gemeinde Tillmitsch vom 07.10.2020, GZ: STR-54/2020, gemäß § 90 Abs. 1 und 3 StVO 1960 straßenpolizeilich bewilligten Arbeiten in der Zeit von **12.10.2020 bis 28.11.2020** (für die Gemeindestraßen Grazerstraße 9, Gemeindestraße 33, Ebnerweg 5 - 15 und Schirkastraße 25 - 31) bzw. bis **30.11.2020** (für die Gemeindestraßen Innerberg 5 und Schirkastraße 7) gemäß beiliegenden Lageplänen, eingegangen am 06.10.2020, nachfolgende Maßnahmen laut RVS 5.44 LO 3 angeordnet:

- „Wartepflicht bei Gegenverkehr“ gem. § 52 Z 5 StVO 1960;
- „Achtung Baustelle“ gem. § 50 Z 9 StVO 1960;
- „Geschwindigkeitsbeschränkung 30“ gem. § 52 Z 10 a StVO 1960;
- „Fahrbahnverengung“ gem. § 50 Z 8 lit. b und c StVO 1960;

Die Kundmachung erfolgt durch die Aufstellung der Straßenverkehrszeichen.

Diese Verordnung tritt mit der Anbringung der entsprechenden Verkehrszeichen in Kraft und endet mit deren Entfernung, jedenfalls aber mit Beendigung der Bauarbeiten.

Rechtsgrundlage:

§ 43 Abs. 1 lit. b i. V. m. § 94 d Z 4 sowie §§ 44 Abs. 1 StVO 1960. Lt. § 43 Abs. 2 a der Steiermärkischen Gemeindeordnung 1967 wurde dem Bürgermeister die Erlassung straßenpolizeilicher Verordnungen bei Baustellenregelungen gem. § 90 StVO und bei Regelungen aus Anlass einzelner Veranstaltungen vorübergehender Genehmigungen gem. § 82 StVO in der Gemeinderatssitzung vom 03.10.2011 die Zuständigkeit übertragen.

Für den Gemeinderat:
Der Bürgermeister:
(Walter Novak)

Ergeht an:
Antragsteller

Pichler Bau GmbH, Pichlerstraße 6, 8431 Gralla

Bearbeiter: MA

Angeschlagen am: 08.10.2020

Abgenommen am:

Dorfstraße 87, A-8434 Tillmitsch, 03452 / 82 26 1

gde@tillmitsch.gv.at, www.tillmitsch.at

Bankverbindung: Raiffeisenbank Leibnitz,

IBAN: AT66 3820 6000 0001 0157, BIC: RZSTST2G206, UID: ATU 28577705

Gemeinde Tillmitsch

800
Jahre

1220-2020

6.10.2020

Innerberg 5 - Google Maps

Eingegangen am:
- 6. Okt. 2020
Bauamt Tillmitsch

Google Maps Innerberg 5



Bilder © 2020 CNES / Airbus,Maxar Technologies,Kartendaten © 2020 10 m

6.10.2020

Google Maps Schirkastraße 7

Schirkastraße 7 - Google Maps

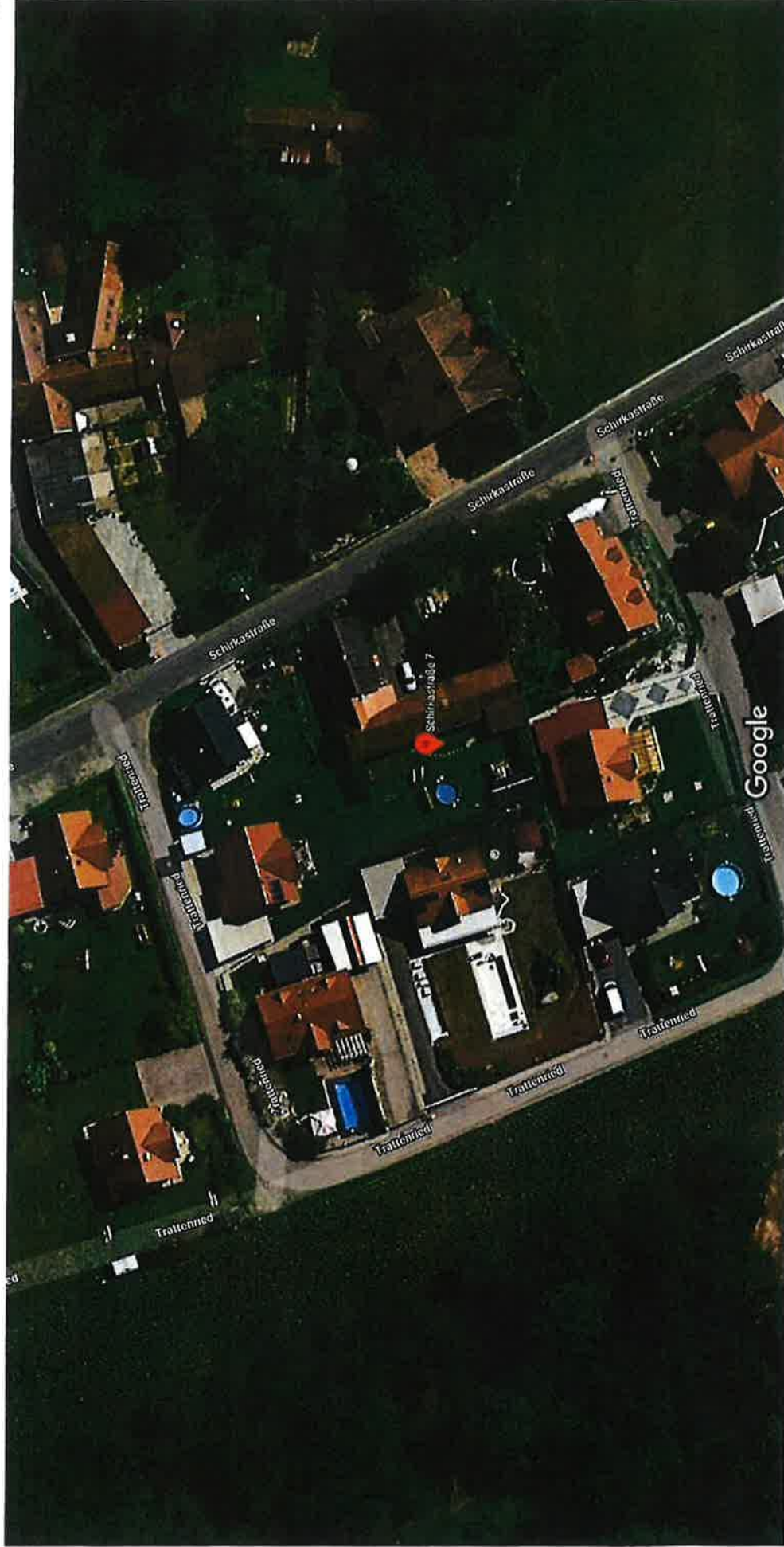

Eingegangen am:
- 6.10.2020
Bauamt Tillmitsch

Bilder © 2020 CNES / Airbus, Maxar Technologies, Kartendaten © 2020 10 m

5.10.2020

Grazerstraße 9 - Google Maps

Google Maps Grazerstraße 9

Eingegangen am:
- 6. Okt 2020
Bauamt Tillmitsch



Bilder © 2020 CNES / Airbus,Maxar Technologies,Kartendaten © 2020 10 m

Eingegangen am:
- 6. Okt 2020
Bauamt Tillmitsch

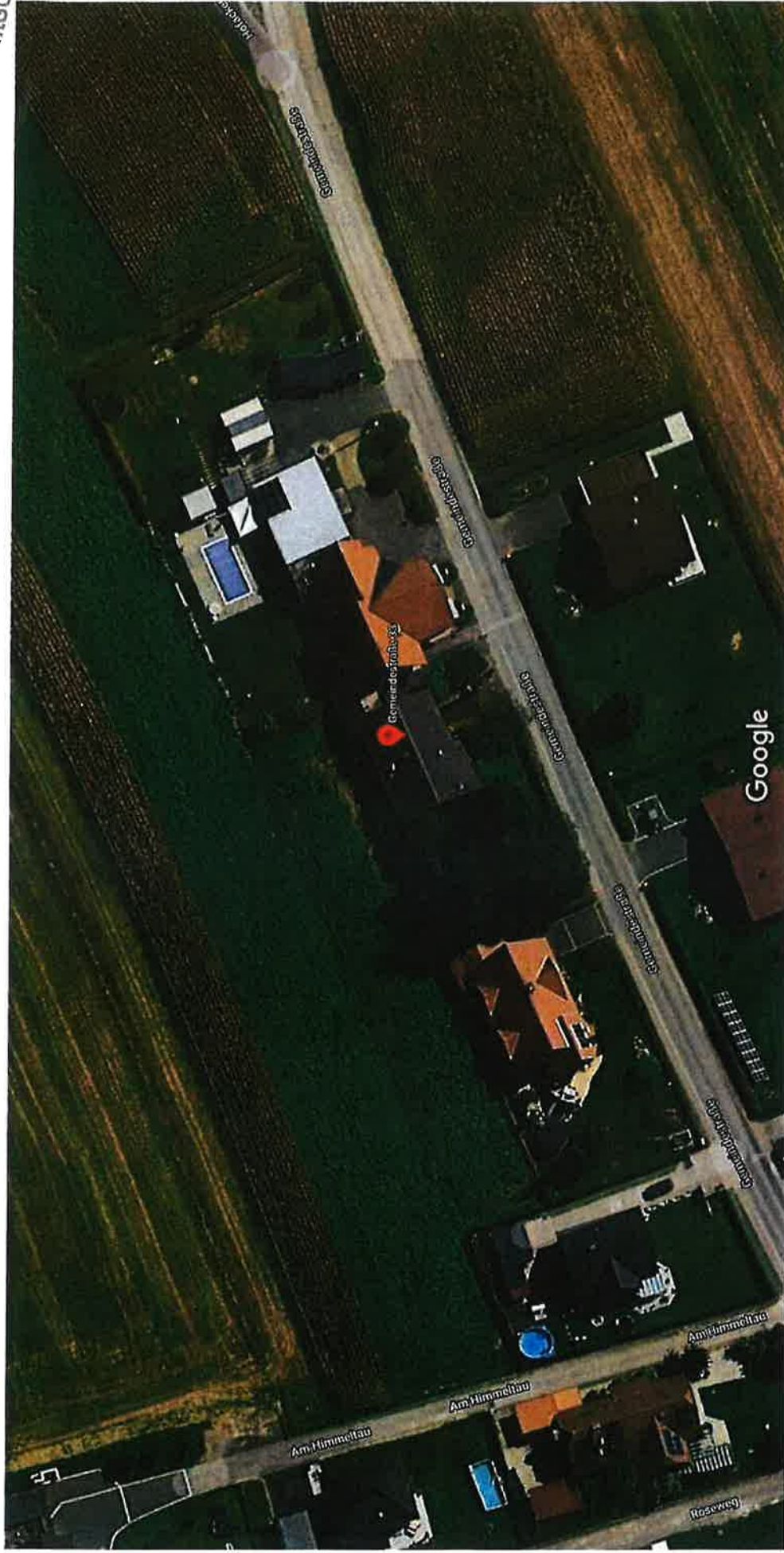

Bilder © 2020 CNES / Airbus,Maxar Technologies,Kartendaten © 2020 10 m

5.10.2020

Ebnerweg - Google Maps

Google Maps Ebnerweg

Eingegangen am:
- 6. Okt 2020
Bauamt Tillmitsch

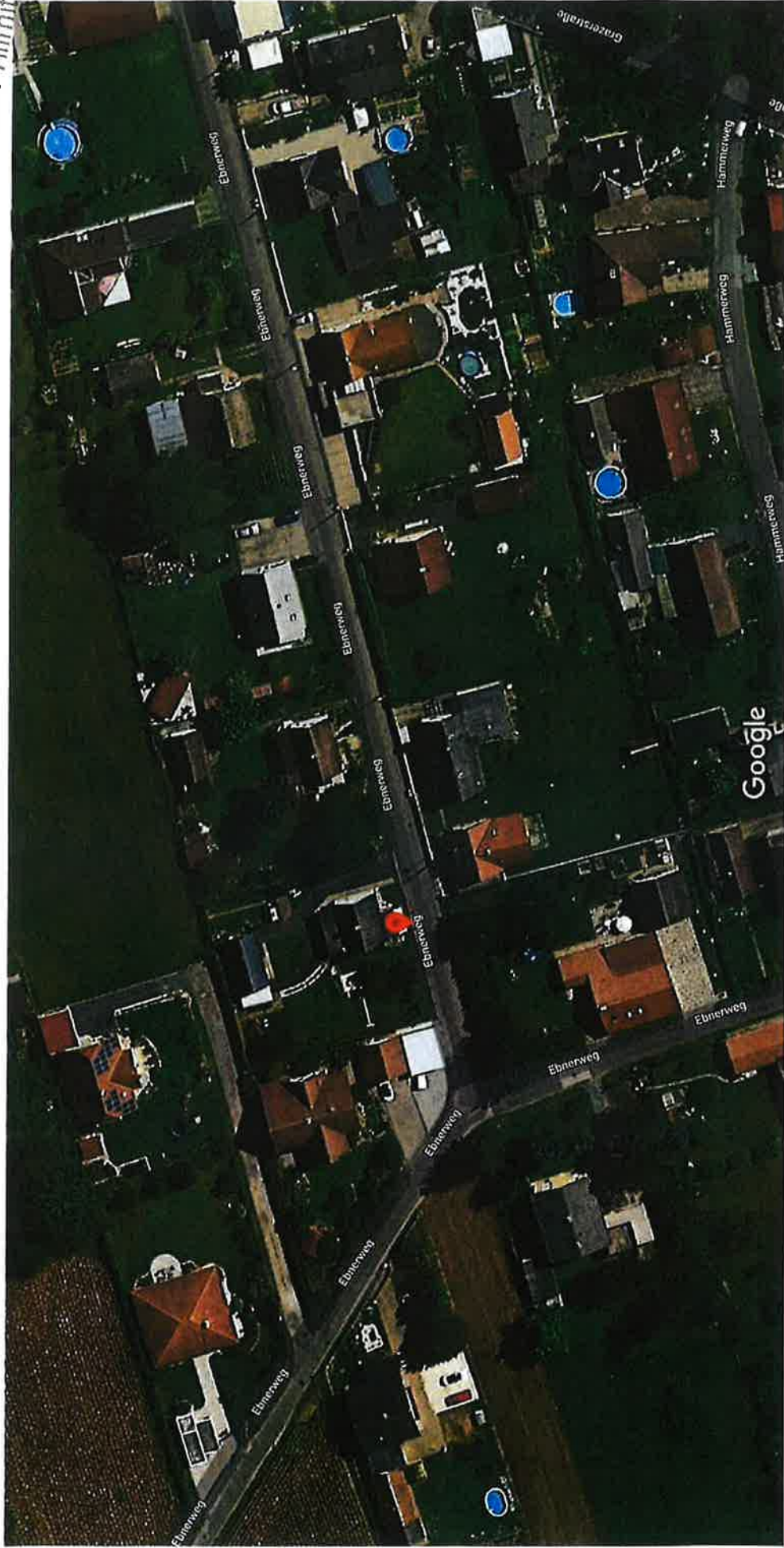

Bilder © 2020 CNES / Airbus, Maxar Technologies, Kartendaten © 2020 10 m

6.10.2020

Google Maps Schirkastraße 25

Schirkastraße 25 - Google Maps

Eingegangen am:
- 6. Okt. 2020

Bauamt Tillmitsch



Bilder © 2020 CNES / Airbus, Maxar Technologies, Kartendaten © 2020 20 m